





¿Quiénes somos?



BROOKS

prebenjamin

¿La camaleona más diminuta del planeta!
Rápida, silenciosa,
de La familia de los
Brooksemia Micra.



PARSON

benjamin

El más guason y divertido, sus mofletes te cautivarán, de la familia de los **Galumma Parsoni.**



JACK

alevin

Jackeline es una **Trioceros Jacksonii** fuerte y robusta, ¿cuidado con sus cuernos aerodinámicos!



LEO

infantil

Este intrépido **Chamaeleo Chamaeleon** se atreve con todo. ¡No hay terreno que se le resista!



Como registrase

- 1** Tu mama, papa o tutor deberá de acompañarte a recoger tu dorsal, que estará junto a la meta.
- 2** No olvides llevar tu DNI o un documento que te identifique
- 3** Te entregarán tu sobre con tu Kit Tridiver, Ponte tu pulsera y prepara tu material
- 4** Una vez tengas todo preparado, podrás pasar a dejar tu bici.
- 5** Diviértete!!



¿Dónde debes ir?

Deberás de ir a recoger tu dorsal el

SÁBADO 12 DE OCTUBRE

De 12:30 a 13:15

Horas de salidas:

Brooks: 13:30

Parson: 13:50

*Los horarios son provisionales en función a las tandas de participantes

Lugar:

Avda de Buenos Aires, junto al Puente de los Tirantes.



Categorías

Prebenjamin

5/6/7/8 años

Benjamin

9/10 años



BROOKS

PARSON

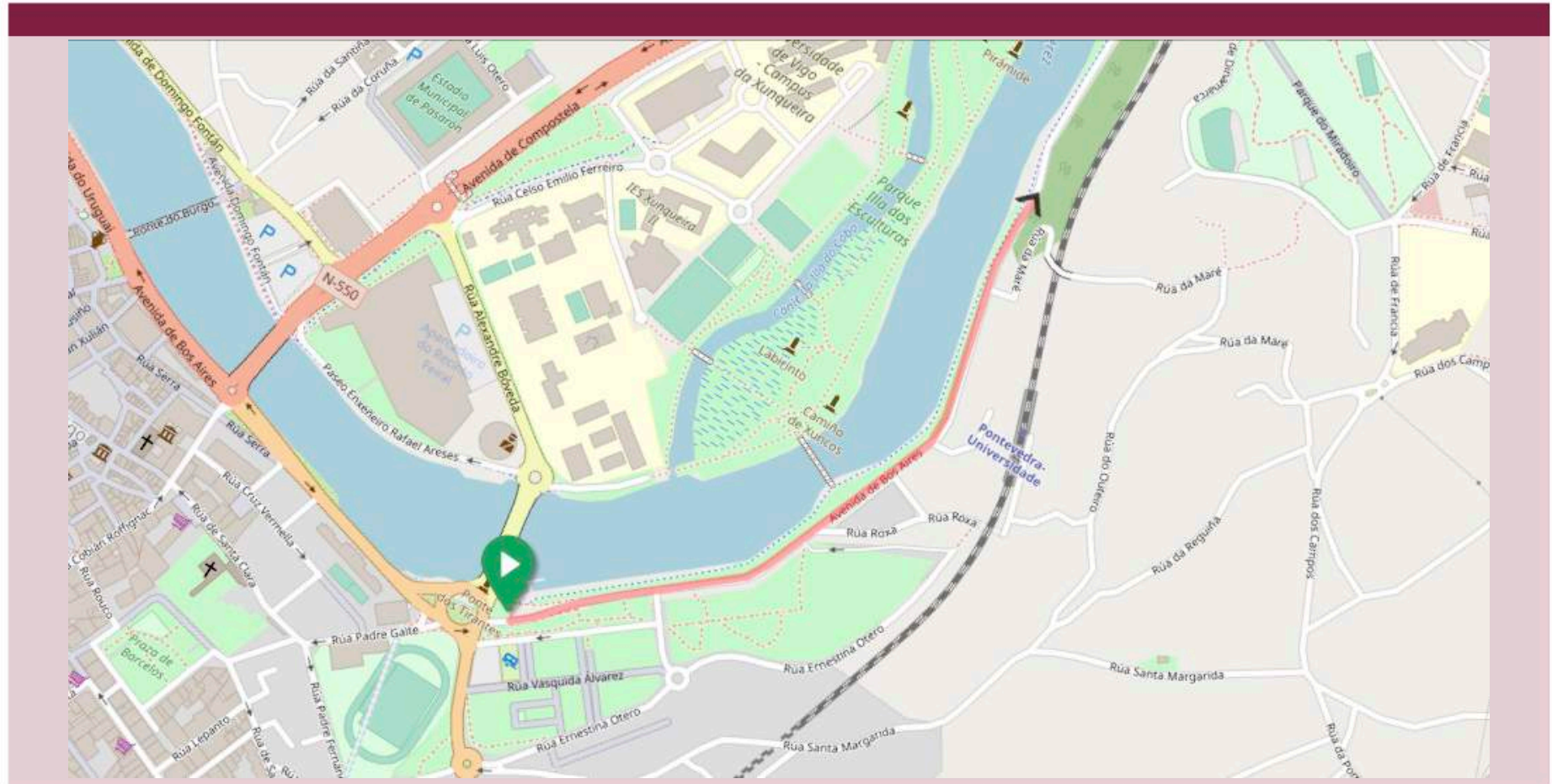



¿Qué necesitas para participar?

Tritraje o ropa deportiva cómoda

Casco de ciclismo

Bicicleta

Guantes

Zapatillas de atletismo

Porta dorsal – impermeables

Dorsales



¿Qué vas a encontrar en tu kit Tridiver?

- 1** Pulsera identificativa

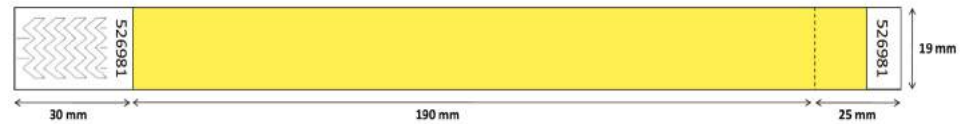

- 2** Dorsal de pecho y multipegatina



- 3** Pack de cromos Tridiver y poster de las mascotas

- 4** Bolsa de deportes

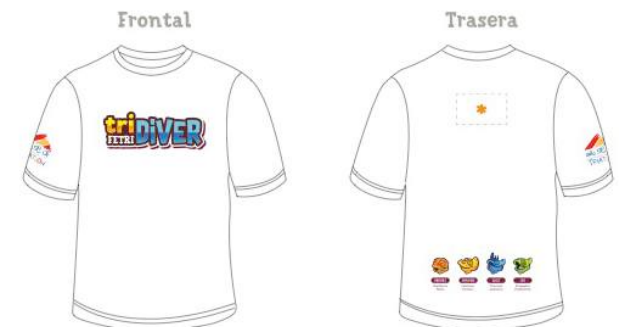

- 5** Camiseta conmemorativa

¿Cómo debes de entrar para dejar tu bicicleta?

- 1** Colócate tu pulsera identificativa
- 2** Colócate tu dorsal de pecho delante
- 3** Colócate las pegatinas de multidorsales en los laterales de tu casco
- 4** Coloca el dorsal pegatina en la bicicleta, justo de bajo del sillín
- 5** Que te acompañe tu mama, papa o tutor hasta la entrada de la transición y nosotros te ayudaremos a colocar tu bicicleta



Como colocar tu material en el área de transición

Tendrás un lugar para colocar tu material, con un soporte para colocar tu bicicleta y una cesta para meter el material de carrera

En el Rack para la bicicleta, debes de colocarla por la rueda trasera, con la bicicleta mirando hacia el centro.

El casco lo debes de colocar dentro de la cesta o colocado en el manillar con las tiras abiertas y mirando hacia arriba.

Solo podrás dejar en tu espacio material que vayas a utilizar durante la competición.

No podrás dejar ninguna marca, ni ninguna mochila en tu espacio.



Distancias

BROOKS

PARSON

CARRERA

200 mtrs

400 mtrs

CICLISMO

400 mtrs

1000 mtrs

CARRERA

100 mtrs

100 mtrs

1er segmento 1x200mtrs

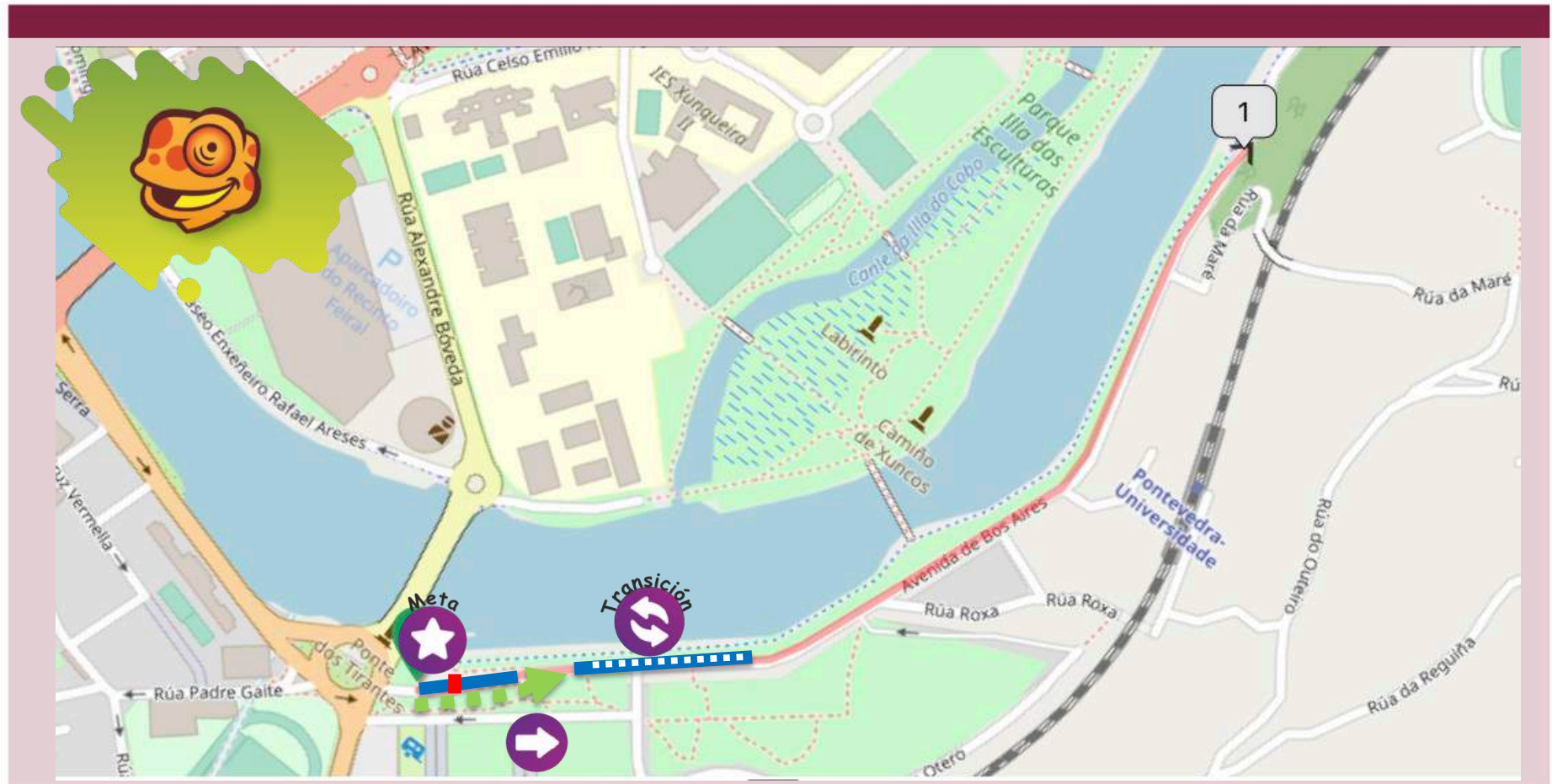

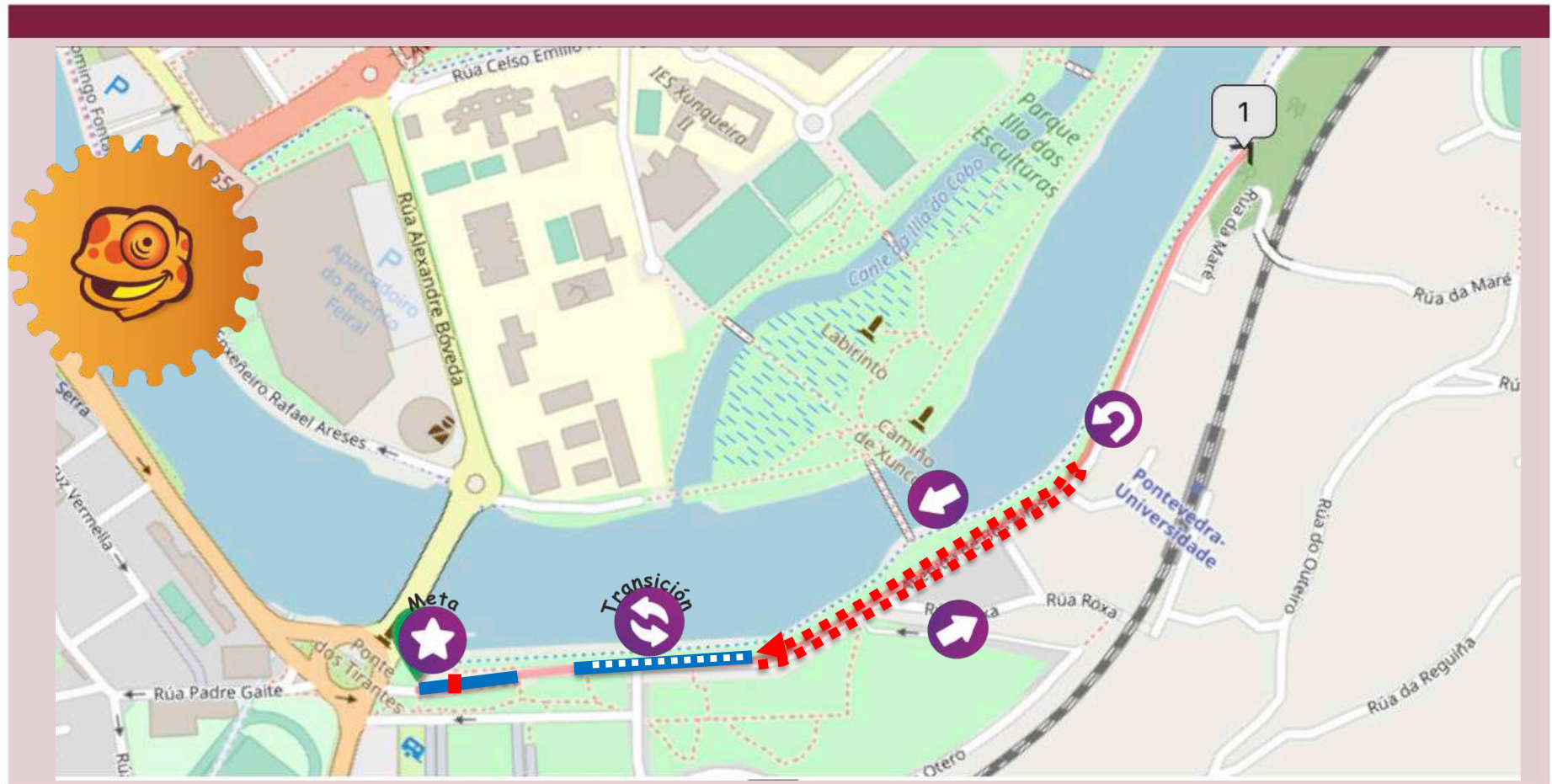

3er segmento 1x100mtrs

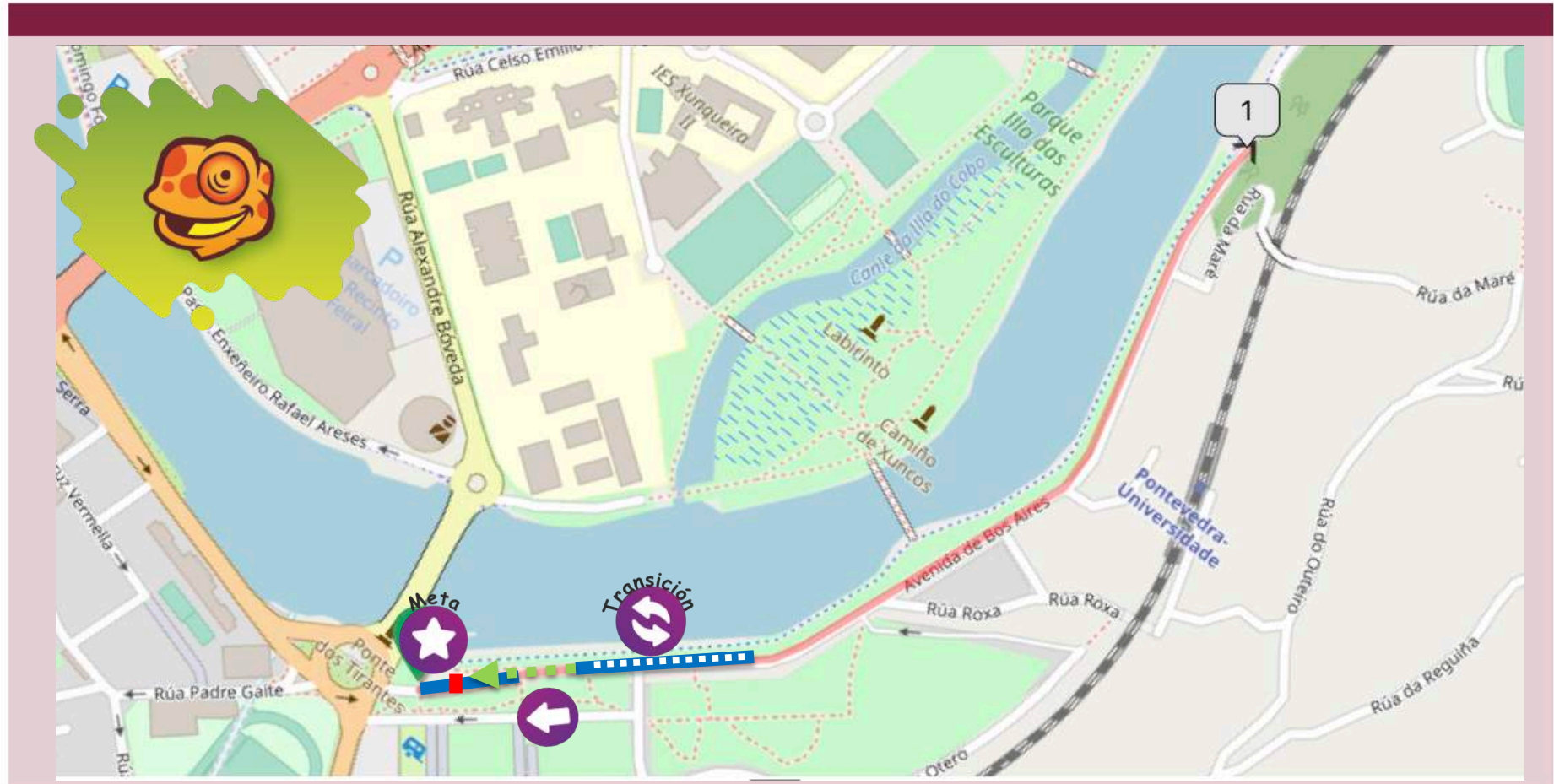

1er segmento 1x400mtrs

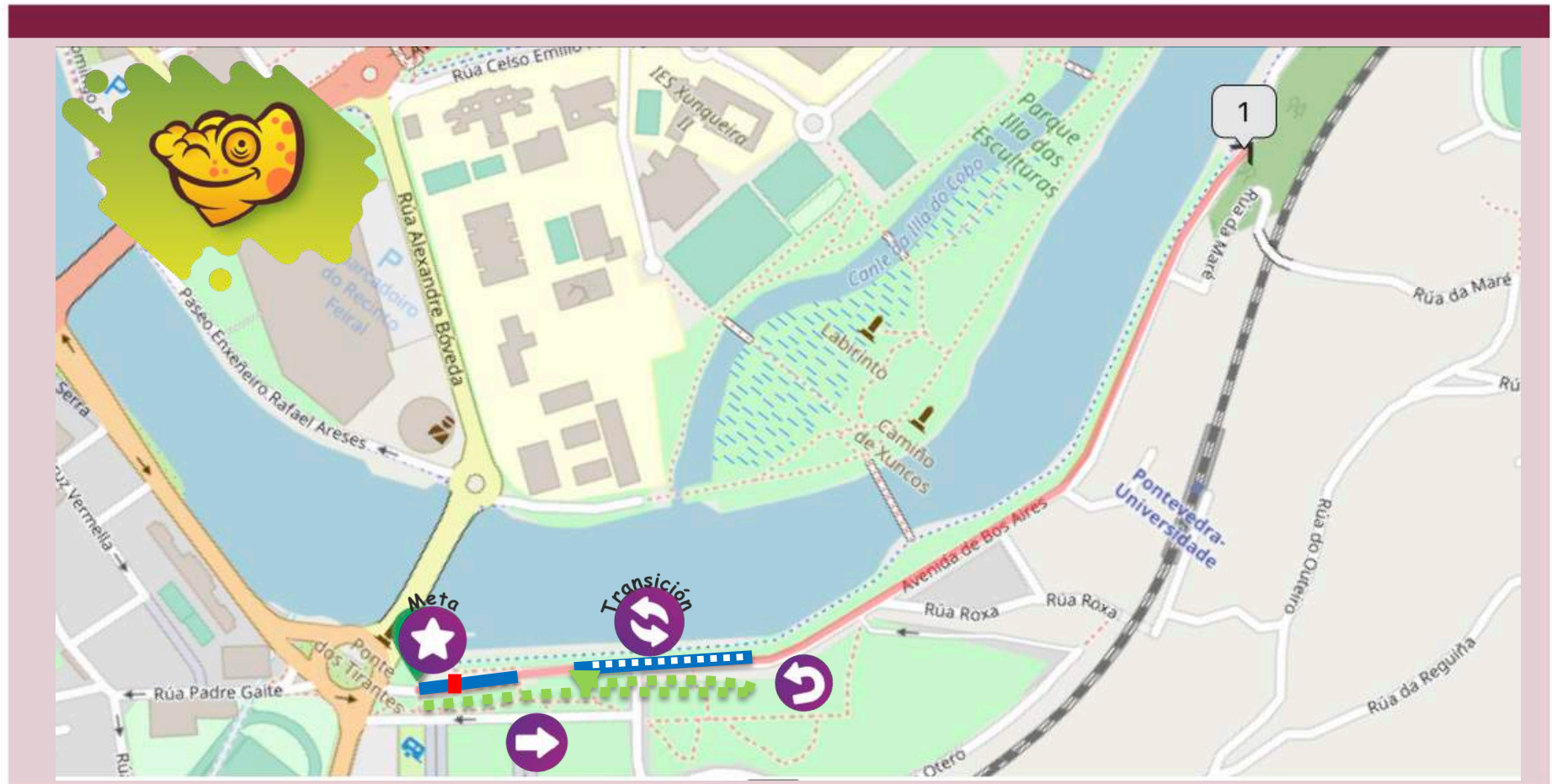

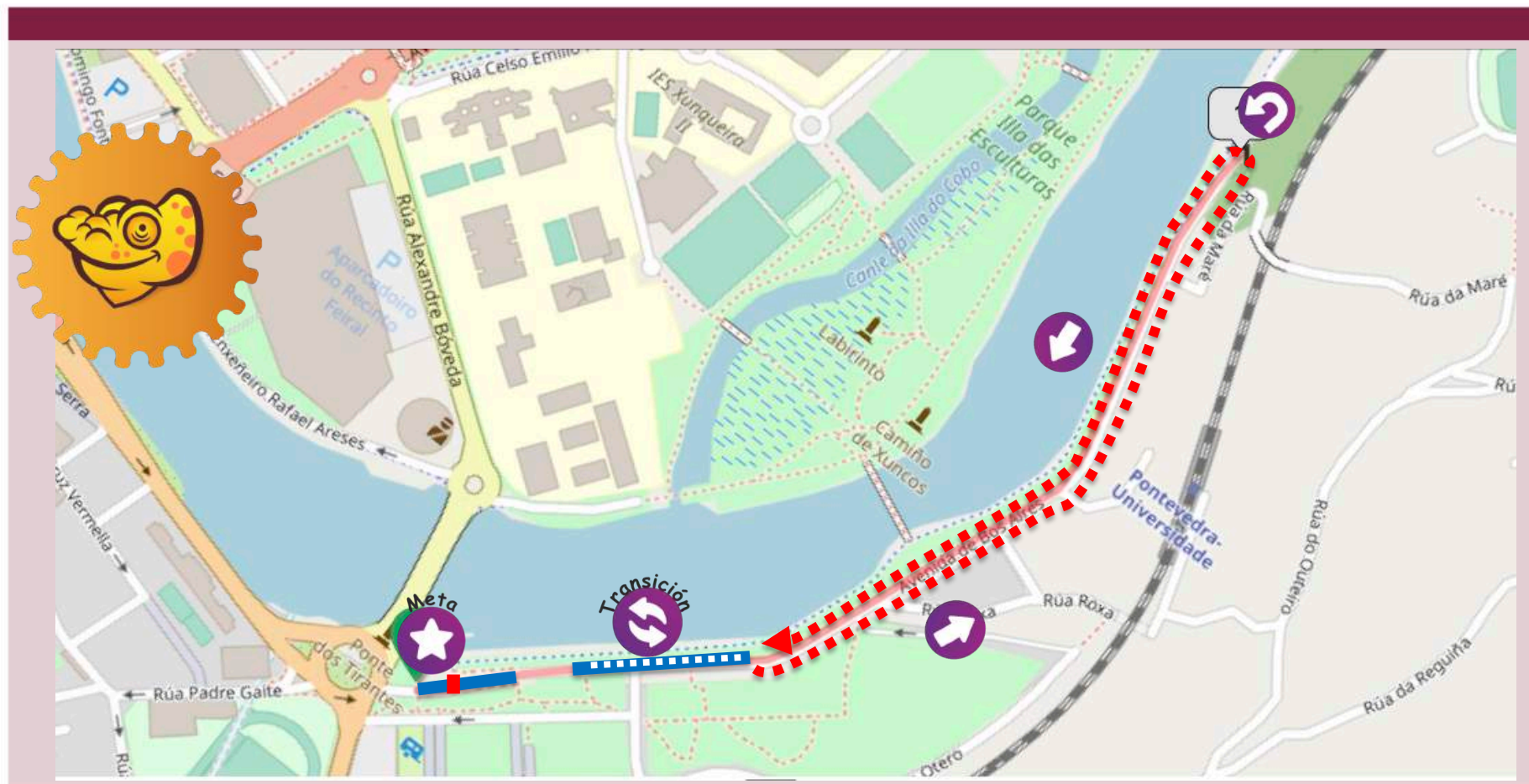

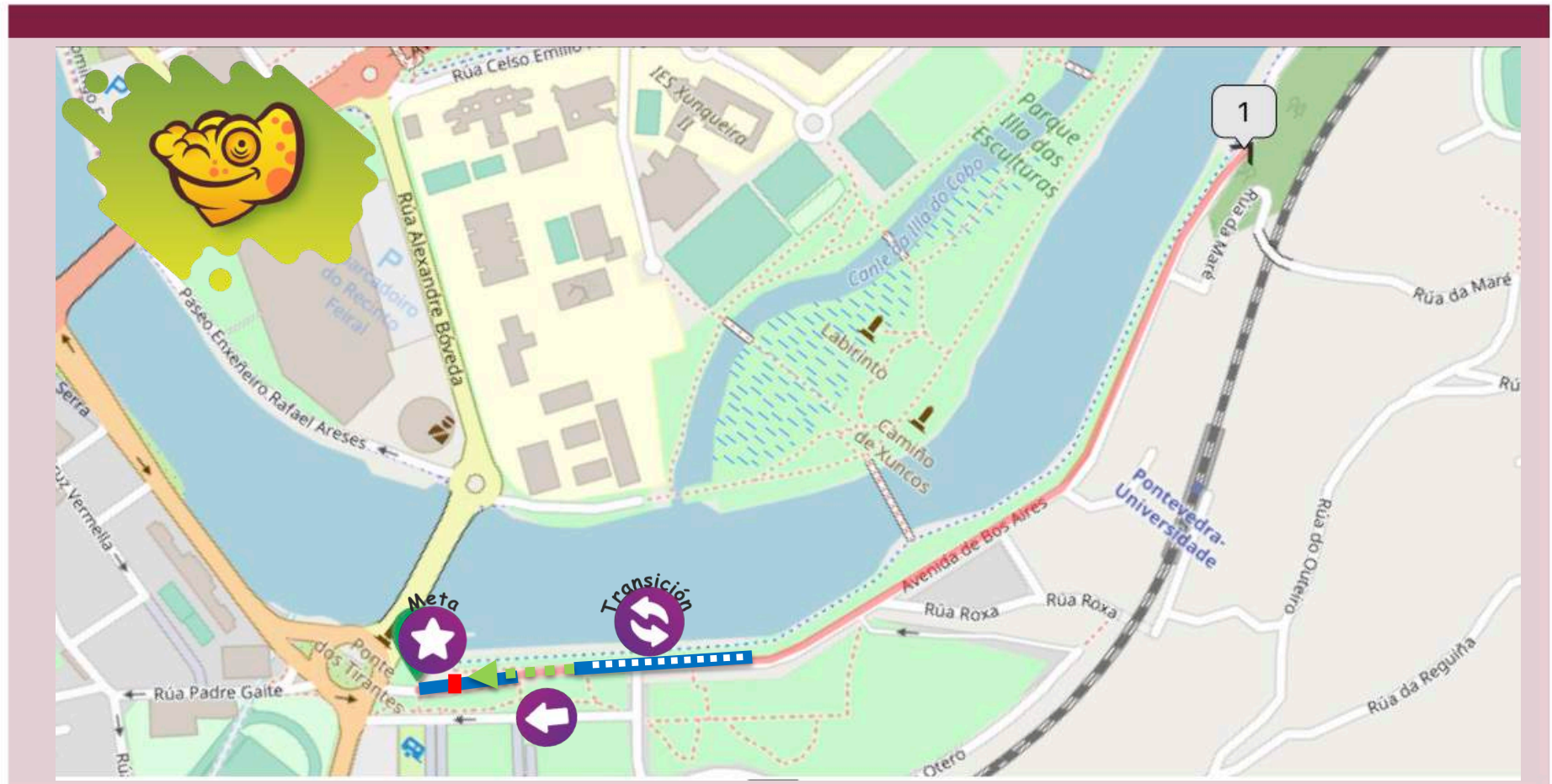

El triatlón más divertido



Mucha suerte!!

