



Encontro Dúatlon de Menores Concello de Vilalba

REGULAMENTO

Organiza

A.P. San Ramón de Vilalba

EMAIL: triatlonvilalba@gmail.com

Club Cidade de Lugo Fluvial

Concello de Vilalba

Federación Galega de Triatlón e Péntatlon Moderno

Colabora

Secretaría Xeral para o Deporte

Normativa

A proba rexerese polas normativas e regulamentos vixentes da Federación de Triatlón e P.M. e da Federación Española de Triatlón e contemplará o protocolo preventivo FISICOVID-DXT vixente da FEGATRI

Saída Transición e meta

Área Recreativa A Magdalena

43°18'08.0"N 7°41'11.1"W

Participantes:

Deportistas con licenza en vigor de triatlón dos clubs do Grupo 2: Lugo Provincia (*A.D. Tri-Penta Terras de Lugo*, *A. Polideportiva San Ramón de Vilalba*, Cidade de Lugo Fluvial) e Triatlón Riveira



Dúatlón en formato carreira a pé e ciclismo. A entrada en meta farase xusto despois da liña de desmontaxe coa bicicleta na man.

Elaborarase unha listaxe cos tempos finais de deportistas e será publicada na web www.fegatri.org

Datas e horarios das probas:

Domingo 30 de maio

Entrega de dorsais 09:00

Control de material ata 10´antes de cada saída.

Retirada de material, ao finalizar cada carreira.

Saída pre-Benxamín 10:00

Saída Benxamín 10:30

Saída Alevín 11:15

Saída Infantil 12:00

Fin proba 13:00

Acceso controlado (COVID19) será obrigatorio identificarse con licencia ou DNI, NIE, Pasaporte.

Distancias

Pre-Benxamín 300m carreira a pé + 1000m ciclismo

Benxamín 500m carreira a pé + 2000m ciclismo

Alevín 1000m carreira a pé + 3000m ciclismo

Infantil 1500m carreira a pé + 4000m ciclismo

Inscricións

Inscripción gratuíta.

Ata o martes 25 de maio de 2021

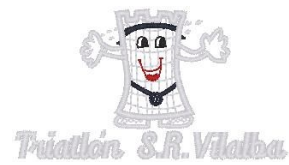

A inscrición realizarase on-line, a través da web da Federación Galega de Triatlón www.fegatri.org, no apartado Regulamentos/inscricións

CLUBS.-Accederán a través do apartado competicións, picando na pestana Regulamentos/Inscricións e accedendo á carreira de referencia. Unha vez que se accede á carreira picarase na ligazón INSCRICIÓN, e introducirase o código do club (o código a utilizar é o mesmo que o do programa de licenzas).

As xestión de inscricións e baixas rexerese polo regulamento de competición da FEGATRI 2021

NORMATIVA XERAL

Segundo se recolle no protocolo COVID-19 de aplicación á proba, citado neste regulamento, é obrigatorio

- Manter a distancia interpersonal de 1.5 m en todo momento, antes, durante e despois da competición
- Uso de máscara en todo momento, coa única excepción do momento da práctica deportiva.
- Evitar lugares concorridos, aglomeracións de persoas
- Non acudir á proba en caso de presentar síntomas compatibles coa COVID-19, febre ou contacto estreito recente con positivos.

En caso de detección, ou auto detección, de sospeita de COVID -19 no entorno da proba, seguiranse as directrices establecidas no punto 4.3 do protocolo FEGATRI.

Procedemento de saídas:

Saída: escalada, con 2 corredores saíndo cada 20'', cada un dende o seu caixón de saída, e cunha separación lateral de 2 metros entre corredores.

Entre cada grupo de 25 deportistas, haberá unha separación de 5 minutos para comezar coa seguinte saída. Dez minutos antes do comezo da saída, os/as deportistas iranse ordenando por dorsal na cámara de chamadas, mantendo sempre a distancia de seguridade, e irán avanzando cara os caixóns de pre-saída segundo o vaian indicando os oficiais e persoal de organización. Ao entrar no caixón de pre-saída, cando o/a oficial o indique, os/as deportistas poderán quitar a máscara e desbotala no contedor habilitado nese punto a tal efecto. Se un/unha deportista presente non toma a saída no momento que lle corresponde, quedará a xuízo do/a XA permitirlle ou non tomar despois a saída, como moi

pronto na última tanda, e asignándolle en calquera caso o tempo de saída que inicialmente lle correspondía.

Chegada a Meta: unha vez que os/as deportistas pasen a liña de meta, dirixiranse, sen pararse, á zona próxima de post-meta, onde primeiramente se lles fará entrega dunha máscara que deberán colocar inmediatamente, e pasarán a avituallarse e saír da zona de post-meta coa súa bicicleta.

Todo o procedemento farase nun único sentido de circulación, e mantendo sempre a distancia de seguridade co resto de deportistas e persoal da proba.

Recollida de dorsais: Por medio do delegado ou adestrador de cada clube. Será na carpa de acceso a zona restrinxida, onde deberán de presentar a declaración responsable para poder acceder, xa con dorsal e acreditación.

Abandono da sede: unha vez finalizada a participación deberase abandonar a sede xa que a proba é sen público, evitando aglomeracións ou reunións grupais tanto antes como despois do evento.

PLANO XERAL



PREBENXAMÍN



BENXAMÍN



ALEVÍN

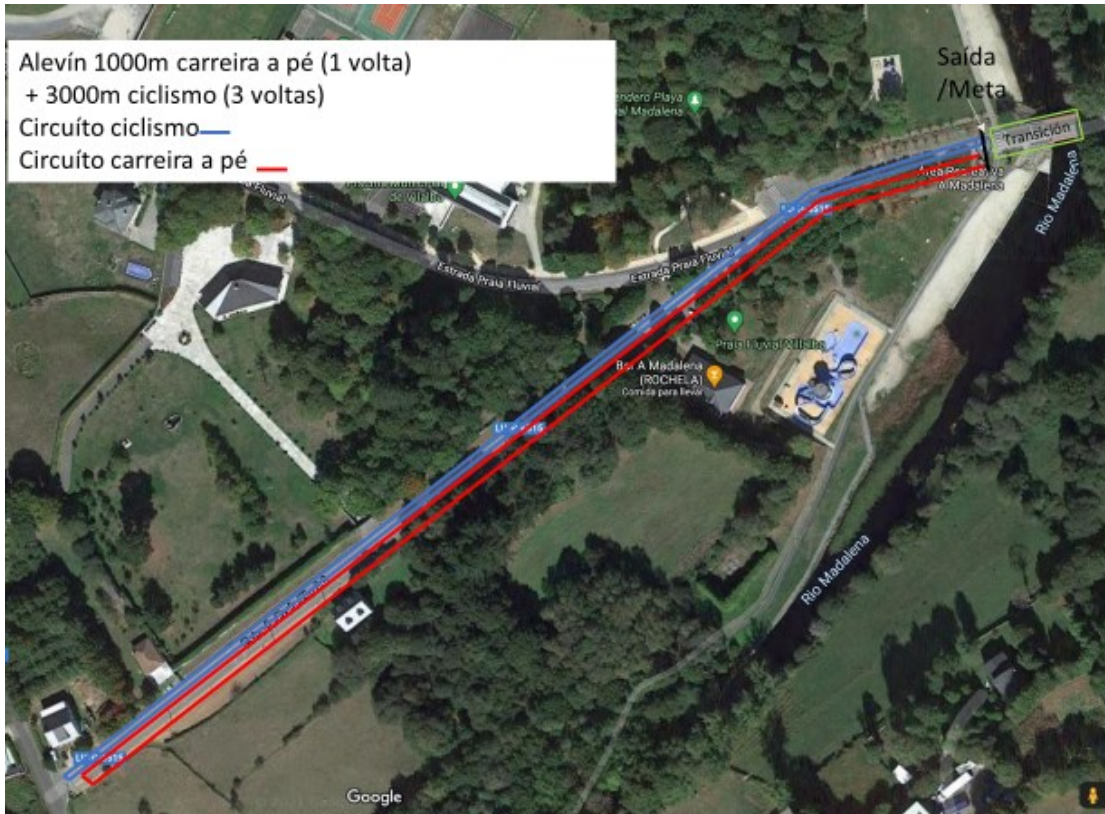

INFANTIL

