

REUNIÓN TÉCNICA

DUATLÓN VEDRA POR EQUIPOS

CPTO XUNTA DE GALICIA DE DUATLÓN CONTRA O RELOXO POR EQUIPOS

9 MARZO 2024

FEGATRIB
FEDERACIÓN GALEGA DE TRIATLÓN
E PENTATLÓN MODERNO

XUNTA
DE GALICIA

DEPORTE
GALEGO

PRECAUCIÓNS POR CONDICIÓ N METEOROLÓ XICAS EXTREMAS

Agárdanse temperaturas moi baixas e moita humidade

- Por seguridade e debido á previsi3n meteoroló xica de moito frío e choiva permítese e **RECOMÉNDASE:**
 - Cubrir brazos e pernas con roupa de abrigo
 - **Levar prendas de abrigo debaixo ou enriba do uniforme.**
 - En cumprimento do regulamento de competici3n de equipos, todos os compoñendes deben levar o mesmo deseño de cor de uniformidade.
- **Esta roupa de abrigo, se vai no exterior, en cumprimento do regulamento, chaquetas, chuvasqueiros, cortaventos levarán o mesmo deseño en canto á cor para todo el equipo. Regulamentariamente pode ser a de club ou non. Posibilidade de chuvasqueiro transparente que permita a mesma uniformidade. O feito de que un vaia de curto ou de longo non afecta regulamentariamente á uniformidade**

IMPORTANTE

Os compoñentes dun mesmo equipo teñen que levar igual uniformidade en canto ao deseño de cor exterior do uniforme

LOCALIZACIÓN E SERVIZOS

- Porto de Vedra. Avenida M. Manuel Gómez Lorenzo, 15885 Vedra

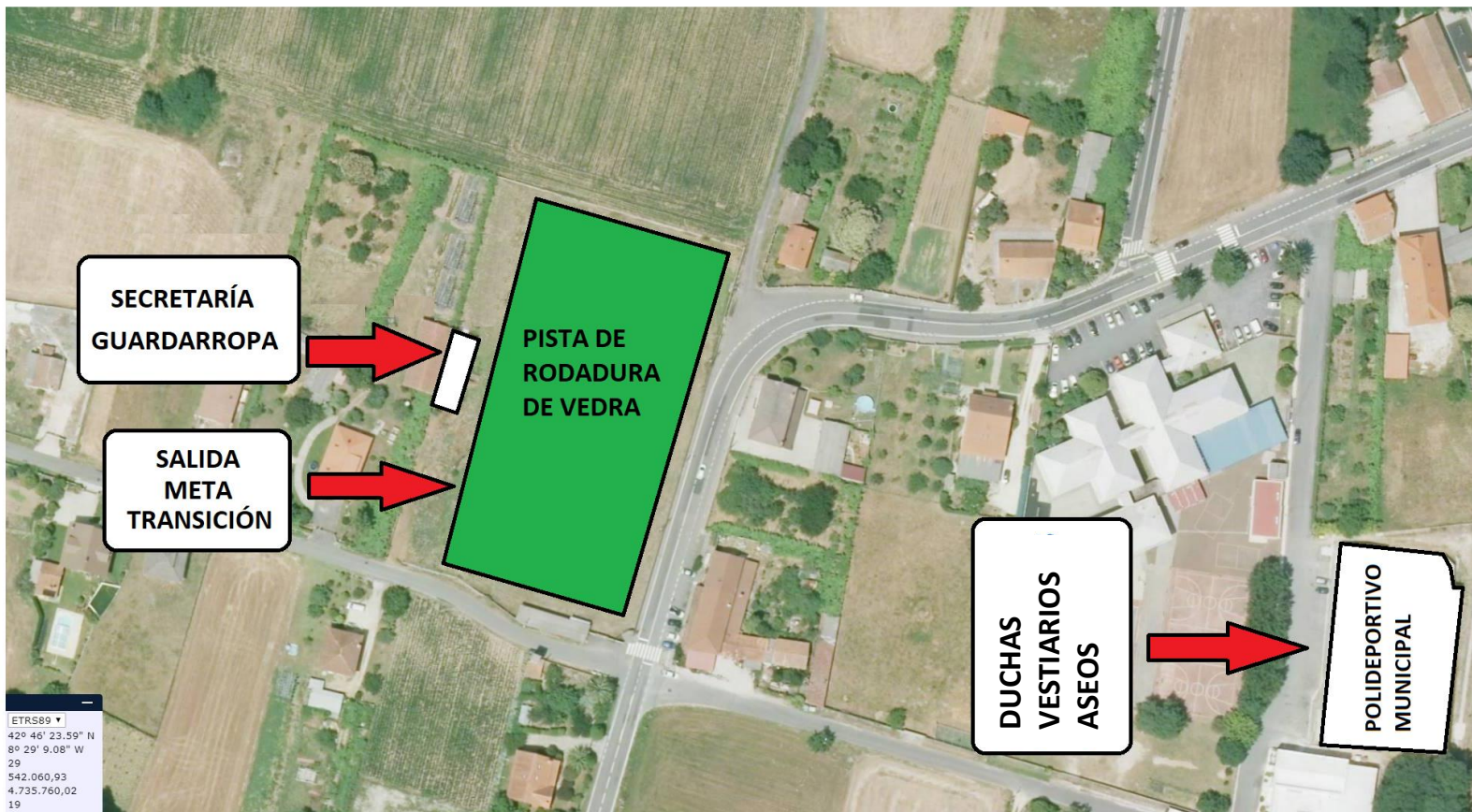

PLANO DE SITUACIÓN

DUATLO MEDRA
XEQUIPOS

LOCALIZACIÓN E SERVIZOS

ONDE APARCAR en amarelo toa a zona recomendada para aparcar

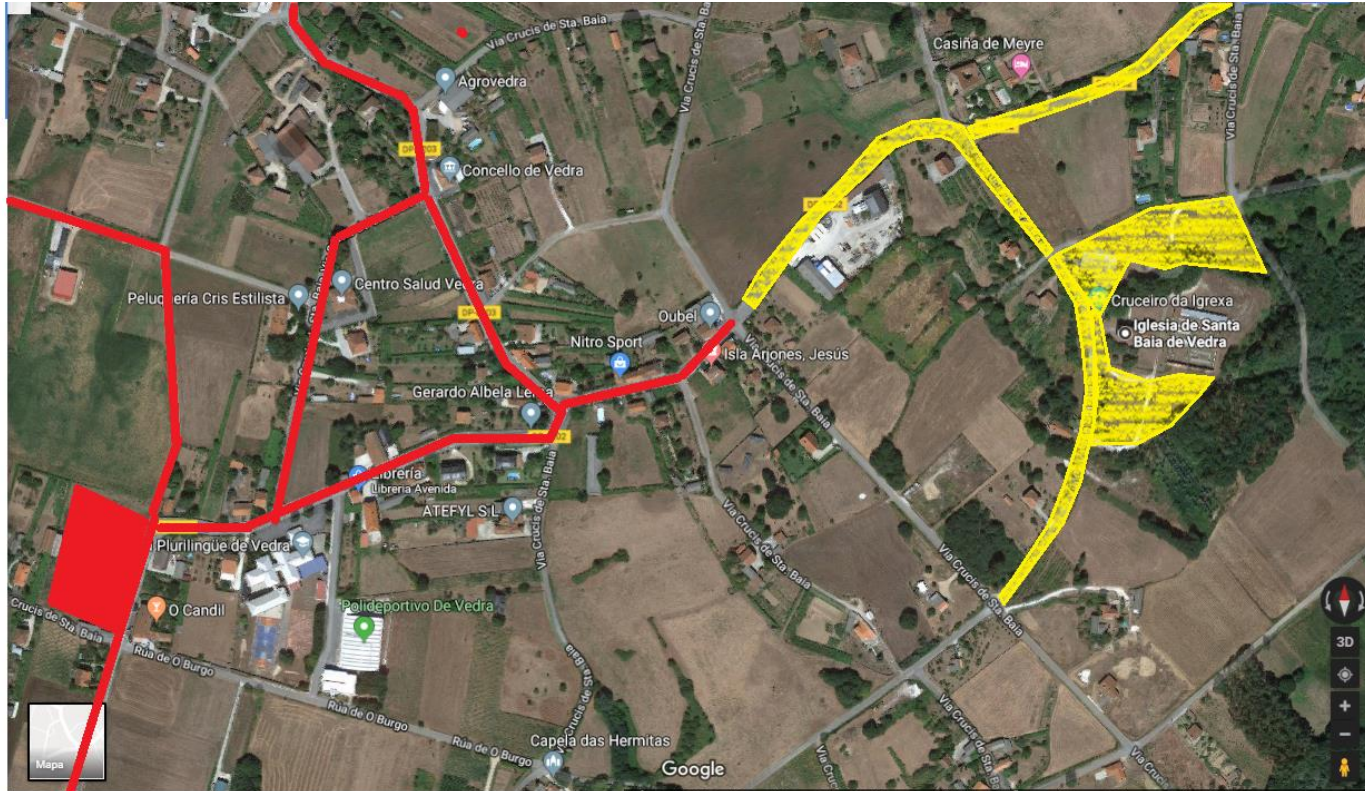

DUATLON VEDRA XEQUIPOS

PRESENTACIONES E CIRCUÍTOS

- **Persoas clave:**

Director de Carreira: Maica García

Delegado Técnico: Arantxa Tomé

Xuíz Árbitro: Alberto Morán

- **Xurado de Competición**

Delegado Técnico: Arantxa Tomé

Federación Galega: Javier Campos

Representantes Clubs: Manuel Rosales (AD Pinarium)

- **Circuitos e Distancias :**

Carreira: 5.000 m (2 voltas)

Bicicleta: 20 km (2 voltas)

Carreira: 2.500 m (1 volta)

HORARIOS

- 13:30 h a 1630. Secretaría da Competición
- 14:00 h. Apertura do Control de Material
- 15:15 h. Peche de Control de material Open Masculino
- 15:30 h. Ponse en marcha o reloxo
- 15:31 h. Saída do primeiro equipo Open**
- 16:00 h. Peche de Control de material Open Feminino
- 16:15 h. Peche de Control de material de C.G Feminino
- 16:40 h. Saída do primeiro equipo do Campionato Galego Feminino**
- 16:45 h. Peche de Control de material de C.G Masculino
- 17:03 h Saída do primeiro equipo do Campionato Galego Masculino**
- 17:30 h Saída derradeiro equipo
- 19:00 h Entrega de premios

Os equipos saen en intervalos de 1 minuto

As/os deportistas deberán estar na cámara de chamadas 5 minutos antes da saída

ACCESO A ZONA DE COMPETICIÓN

- **Só poden acceder as zonas de competición as persoas acreditadas:**
 - Deportistas participantes
 - Adestradores/as acreditados/as
 - Organización
 - Oficiais

CONTROL DE MATERIAL

- Para acceder ao control de Material :

Obrigatorio identificarse con DNI, licenza ou documento oficial con foto

- Bicicleta e Material regulamentario para probas “ con drafting NON permitido “

• O equipo pasará o control conxuntamente e ao completo , con todos os seus compoñentes .

Todos levarán o mesmo uniforme

Foto do equipo

- Casco con certificación para uso ciclista.
- O casco debe estar posto sobre a cabeza e abrochado.
- Dorsal de corpo, Casco e Bicicleta colocados
- Chip.

***** (O dorsal de corpo é obrigatorio nos segmentos de ciclismo e carreira a pé)***

Dentro da transición:

- Casco sobre a bicicleta coas correas despechadas.
- Só se pode deixar material para competir na transición
- Calquera marca ou material que non sexa de competición será retirado polos oficiais.

CONTROL DE MATERIAL

- Estará permitido :
 - Cubrir brazos e pernas con roupa de abrigo
 - Poderán abrigarse por debaixo ou por riba do uniforme, sempre que todos vaian igual no deseño de cor da uniformidade superior.
 - Chaquetas, chubasqueiros, cortaventos están permitidos sempre que a **uniformidade vista de todos os compoñentes do equipo sexa do mesmo deseño de cor.**

IMPORTANTE

Todos os compoñentes dun mesmo equipo teñen que levar a mesma cor de uniformidade superior

PROCEDIMENTOS DE SAÍDA

- Os equipos deben estar en **cámara de chamadas 5 minutos antes da súa hora de saída** ás ordes dos oficiais.
- Tomarán a saída todos os integrantes de maneira conxunta.
- Cada equipo sairá na hora indicada na listaxe publicada. No caso de non tomar a saída na hora indicada, sairán cando o oficial de saída lles permita, nunca a menos de 30'' de diferenza co anterior equipo. A hora que lles contará será a prevista inicialmente na listaxe.
- Deportistas en posición ás ordes do oficial de saída
- Na liña de saída, un oficial fará a conta atrás, **3..2..1.. SAÍDA**

PROCEDIMENTOS DE SAÍDA NULA

- Se calquera compoñente dun equipo se adianta á saída o equipo terá unha penalización de 10" na T1
- Durante ese tempo os integrantes do equipo deberán permanecer sen moverse e sen tocar ningún material ou pararse a conta.

SAÍDA

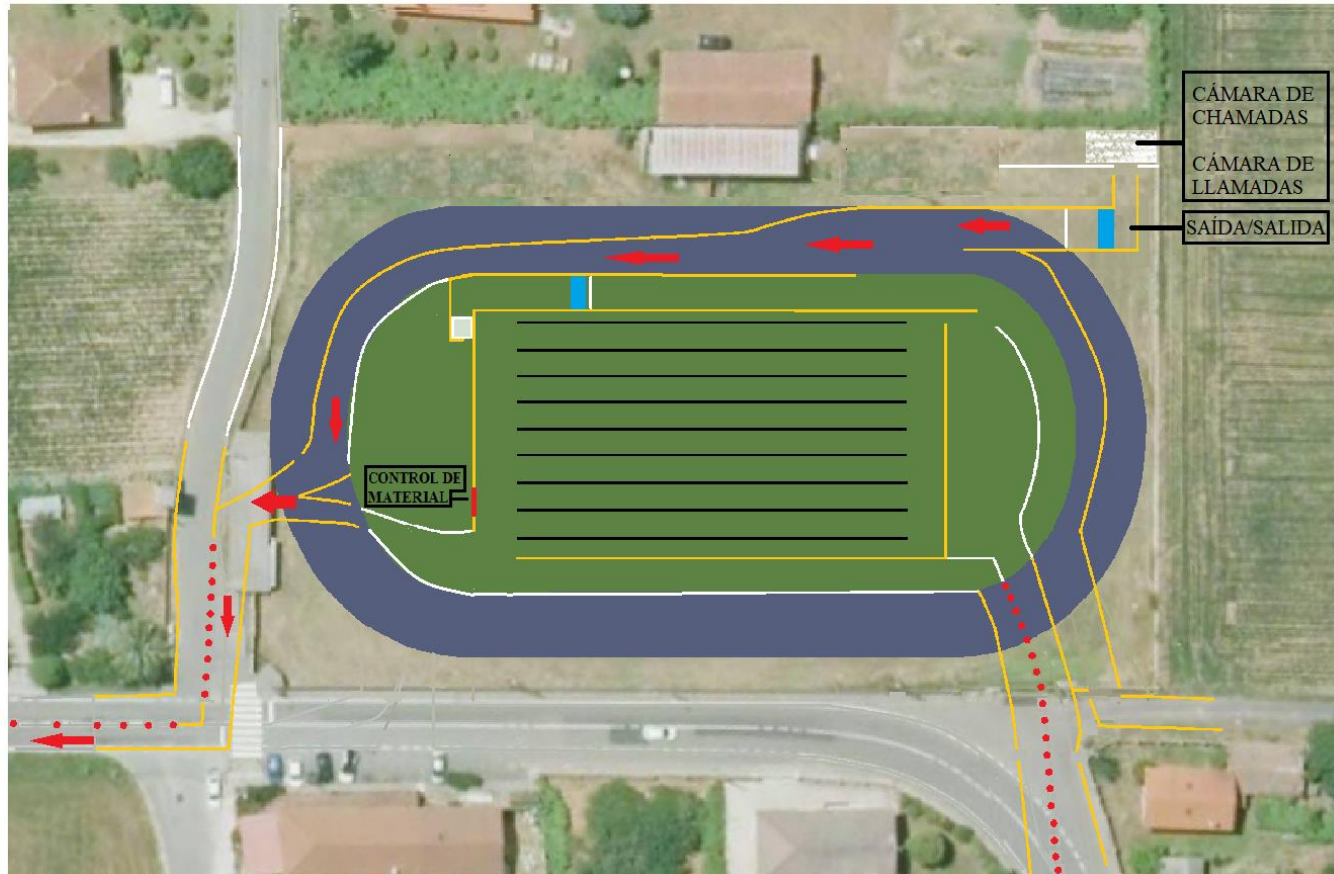

SAIDA

DUATLON MEDRA XEQUIPOS

1ª CARREIRA



CARREIRA 1
5 KM (2 VOLTAS)

DUATLOMEDRA
XEQUIPOS

1ª CARREIRA

Paso pola zona de transición na 1ª volta



PASO 1

DUATLON MEDRA
XEQUIPOS

TRANSICIÓN 1

- Diríxete á túa bicicleta. Circula sempre polo corredor onde tes o dorsal.
- Non cruces por debaixo das barras
- 1 barra por equipo
- O material utilizado debe quedar dentro da zona do equipo
- Colle o casco e colócao correctamente antes de sacar a bicicleta do soporte.
- **“CASCO POSTO E ABROCHADO SEMPRE QUE ESTES CONTACTO COA BICI”**
- Coa bicicleta na man diríxete á saída de transición.
- Non te montes nela ata que cho indique un oficial, ao pasar a liña de montaxe marcada.

TRANSICIÓN 1

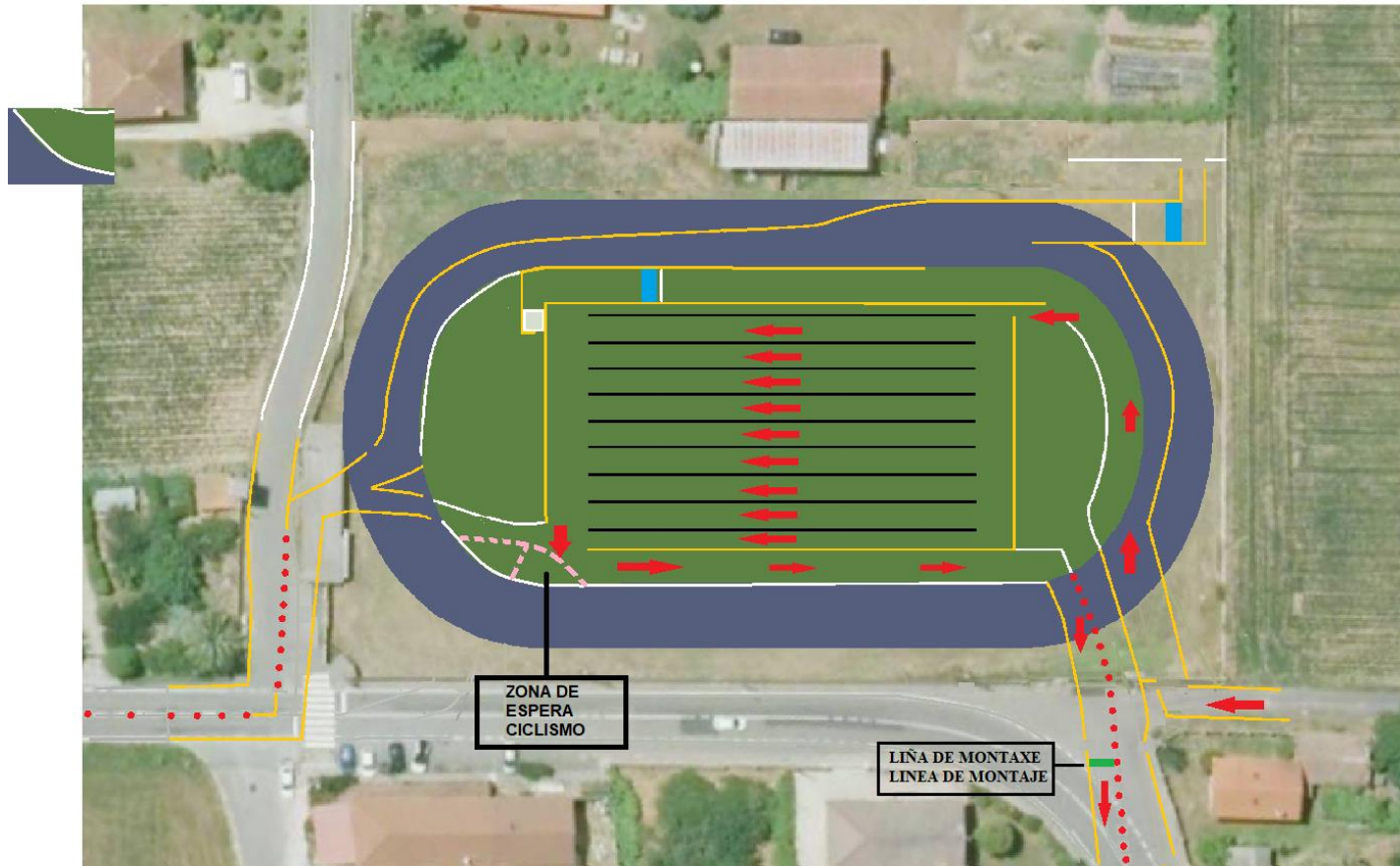

T1

DUATLON MEDRA
XEQUIPOS

ZONA DE ESPERA

- No extremo da transición haberá unha Zona de espera de equipos marcada, antes da saída.
- Unha vez haxa **mínimo de catro deportistas** do mesmo equipo na zona, **poderán saír ao seguinte sector** ou agardar polo resto de compoñentes.
- Unha vez saian os/as 4 integrantes **o resto de compoñentes, terán 30''** para abandonar a transición, non permitíndoselles continuar na competición unha vez transcorrido este tempo.

2º SECTOR – CICLISMO

DRAFTING NON PERMITIDO ENTRE EQUIPOS

- Os/as compoñentes dos equipos deben circular en grupo.
- Deportistas que se separen máis de 30" deberán abandonar a competición e voltar á Transición, poñéndose a un lado do percorrido.
- Un equipo non poderá ir a roda doutro equipo.

2º SECTOR – CICLISMO

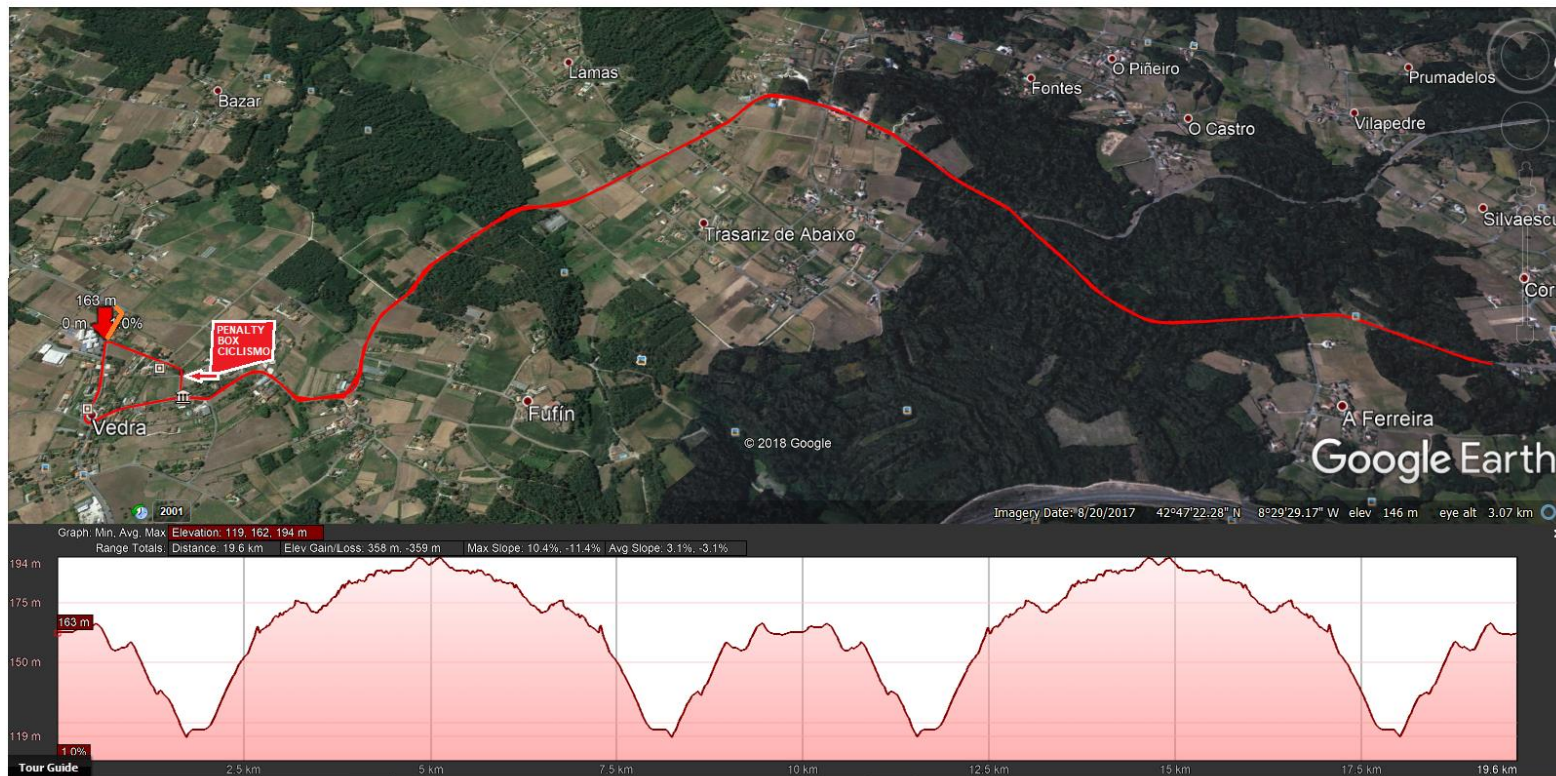

CICLISMO

20 KM (2 VOLTAS)

DUATLOMEDRA
XEQUIPOS

2º SECTOR – CICLISMO

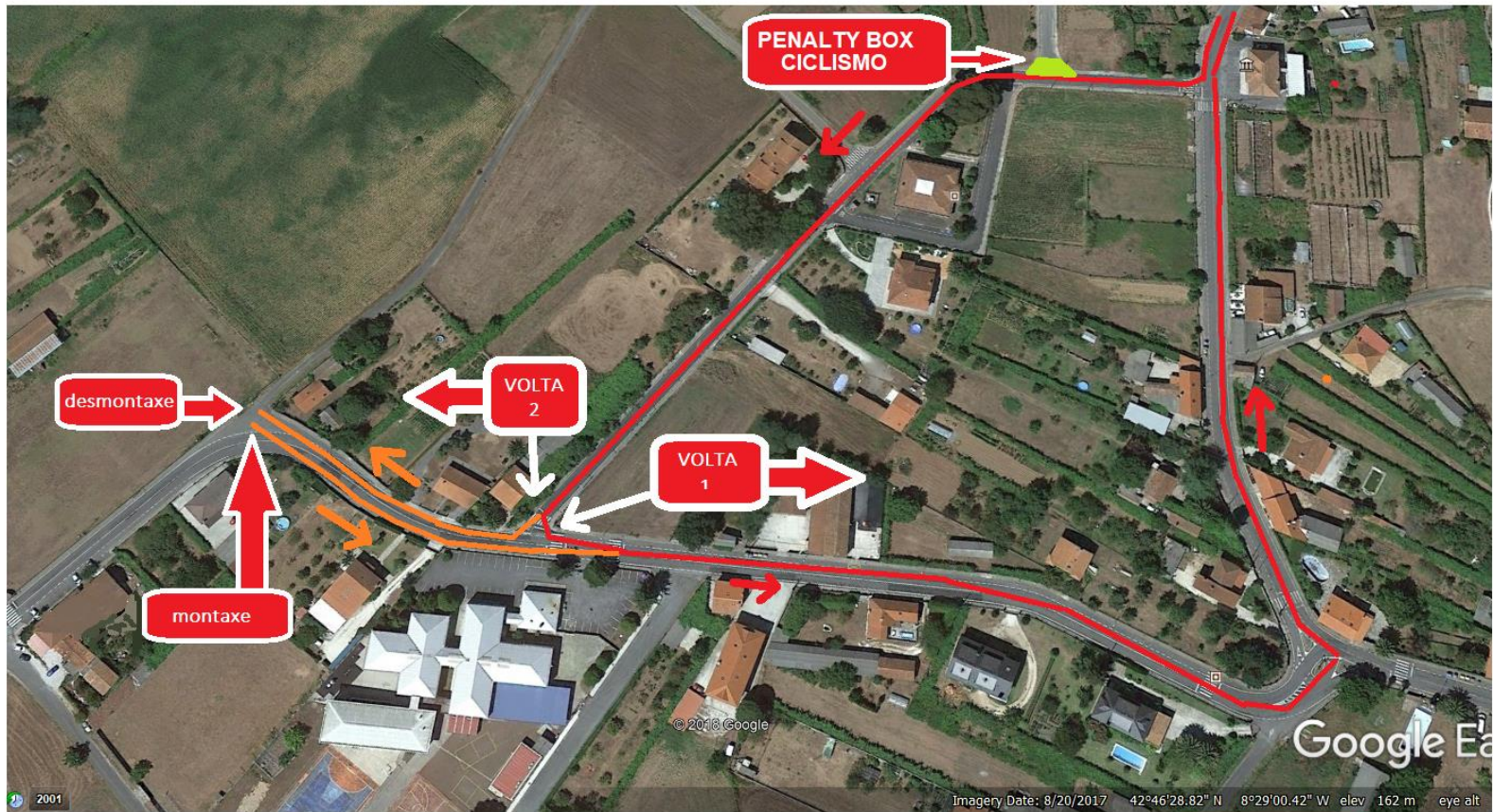

**INCORPORACIÓN, VOLTA E RETORNO
CICLISMO**

DUATLOMEDRA
XEQUIPOS

CICLISMO/DRAFTING

- Circulación obrigatoria pola dereita do carril
- Prohibido invadir el carril contrario = **DESCALIFICACION**
- Drafting = Sanción Tarxeta Azul  + Penalización de 1 minuto. Obrigatorio na volta na que se mostrou a penalización da infracción

- Área de Penalización → Antes de completar cada volta

2 tarxetas por drafting

Non parar na Área de penalización } = **DESCALIFICACION**

É responsabilidade do equipo parar na área de penalización se recibe unha tarxeta

- Zona de 'drafting' Equipos 25 metros liñais por 3m. laterais. Un **equipo** poderá entrar na zona de 'drafting' doutro para adiantar. Para esta manobra contará cun máximo de 25 segundos

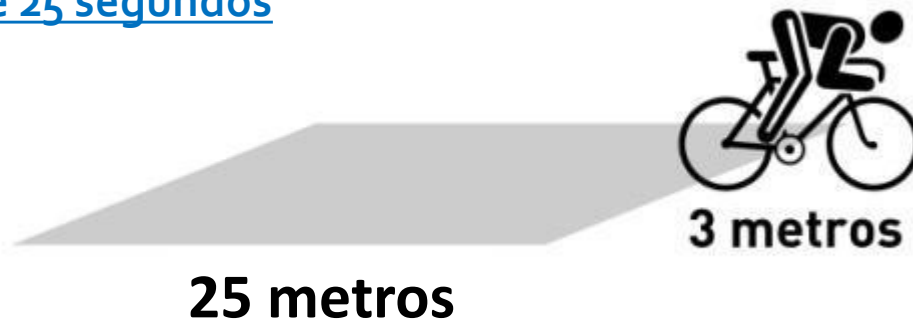

CICLISMO/BLOQUEO

- CIRCULACIÓN POLA DEREITA!!

- **Bloqueo** = Tarxeta Amarela  + sanción 10 segundos en AP. Obrigatorio na volta onde se penalizou a infracción
 - Área de Penalización → (Antes de completar cada volta)
- **Adiantamentos**
25" para adiantar
- Unha vez un equipo foi **adiantado**, este ten que **abandonar a zona de 'drafting'** nos 5 segundos seguintes ou será penalizado por drafting.

PRECAUCIÓN

En caso de ver a voluntarios con silbato e bandeira vermella

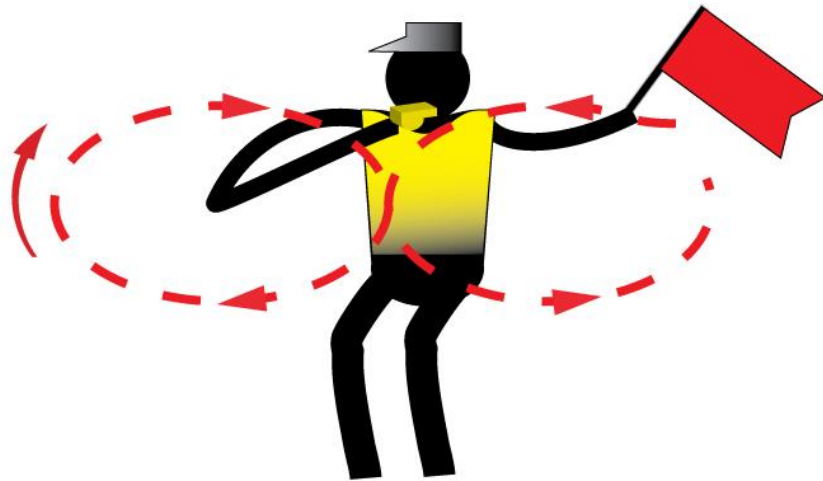

TRANSICIÓN 2

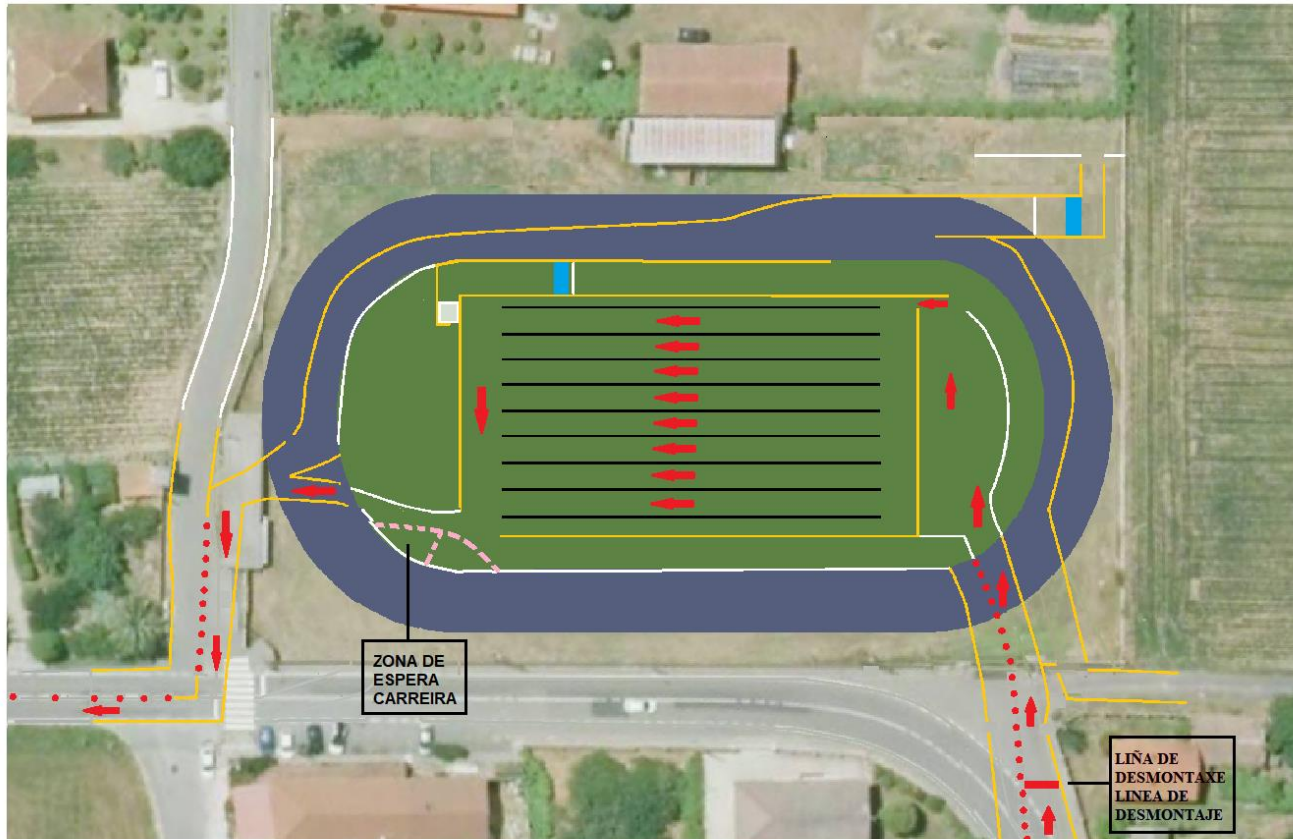

T2

DUATLOMEDRA
XEQUIPOS

ZONA DE ESPERA

- No extremo da transición haberá unha Zona de espera de equipos marcada, antes da saída.
- Unha vez haxa **mínimo de catro deportistas** do mesmo equipo na zona, **poderán saír ao seguinte sector** ou agardar polo resto de compoñentes.
- Unha vez saian os/as 4 integrantes **o resto de compoñentes, terán 30''** para abandonar a transición, non permitíndoselles continuar na competición unha vez transcorrido este tempo.

3º SECTOR - CARREIRA

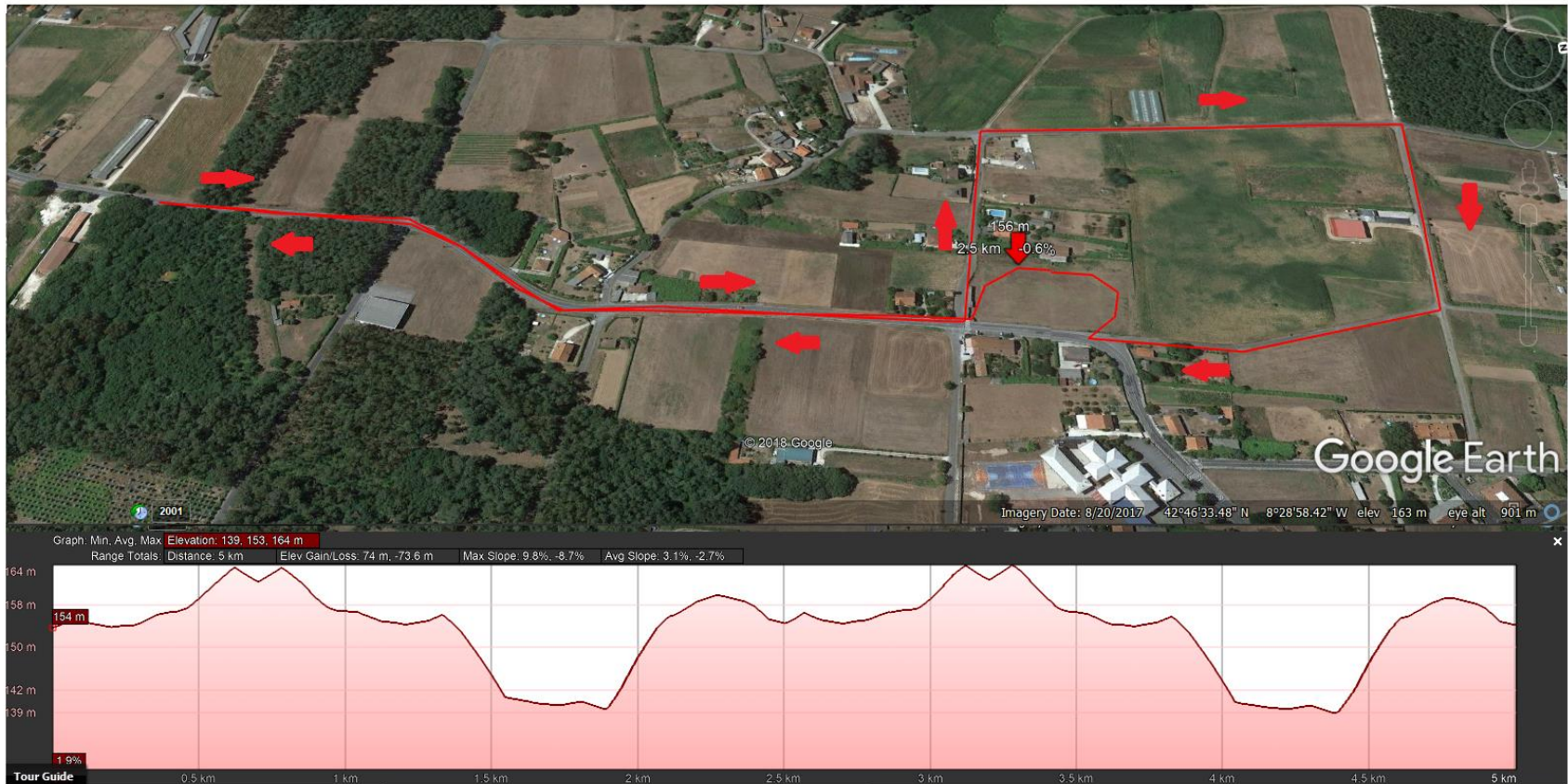

CARREIRA 2
2,5 KM (1 VOLTA)

DUATLON MEDRA
XEQUIPOS

3º SECTOR - CARREIRA A PÉ

- **1 Volta**
- Todos os/as compoñentes dos equipos deben circular en grupo.
- Deportistas que se separen máis de 30" do equipo, deberán abandonar a competición e voltar á Transición poñéndose a un lado do percorrido.
- Non poderán continuar agrupados con ningún equipo.

AVITUALLAMENTOS

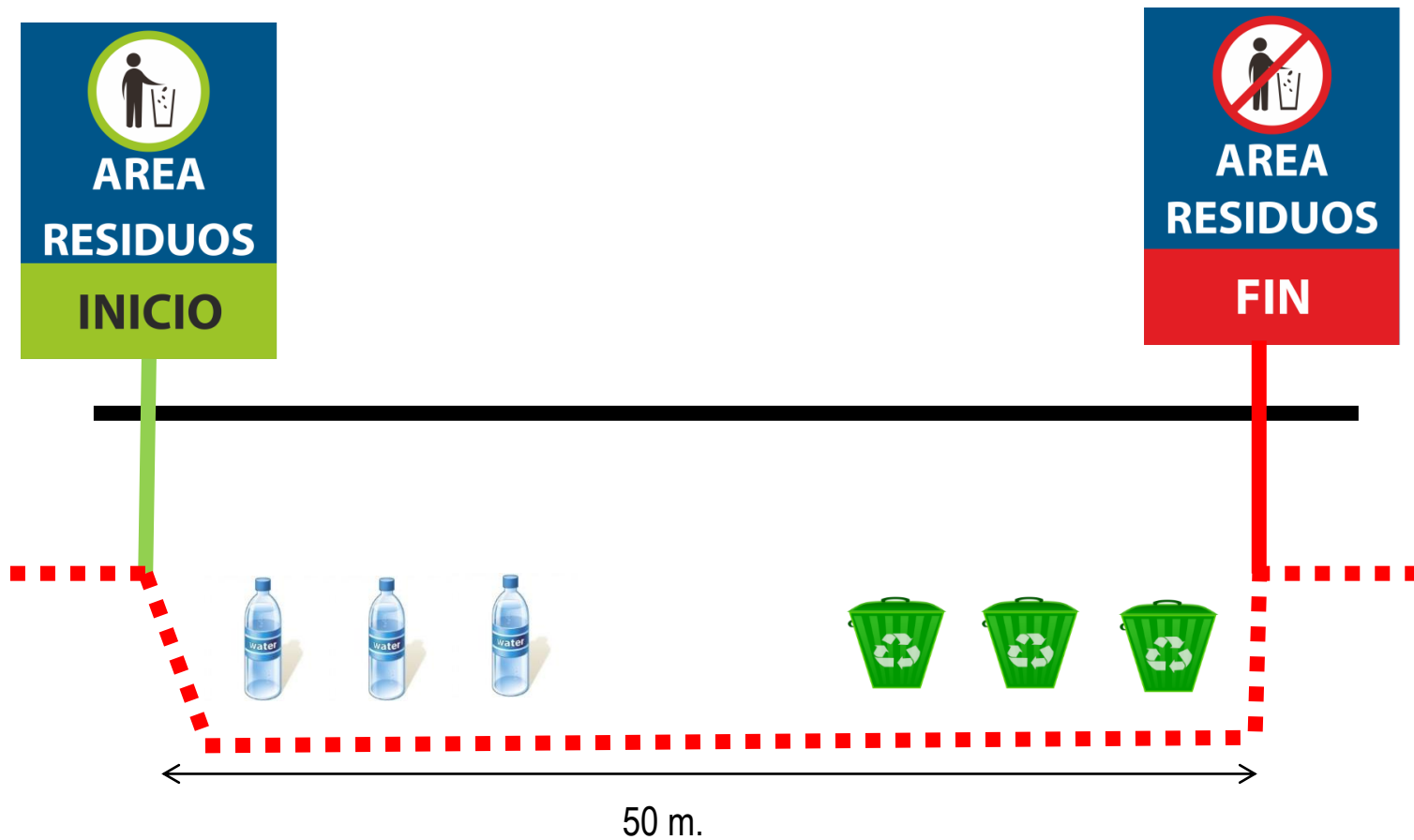

- Avituallamentos ao saír da transición.
- Respetar a área de residuos.

META

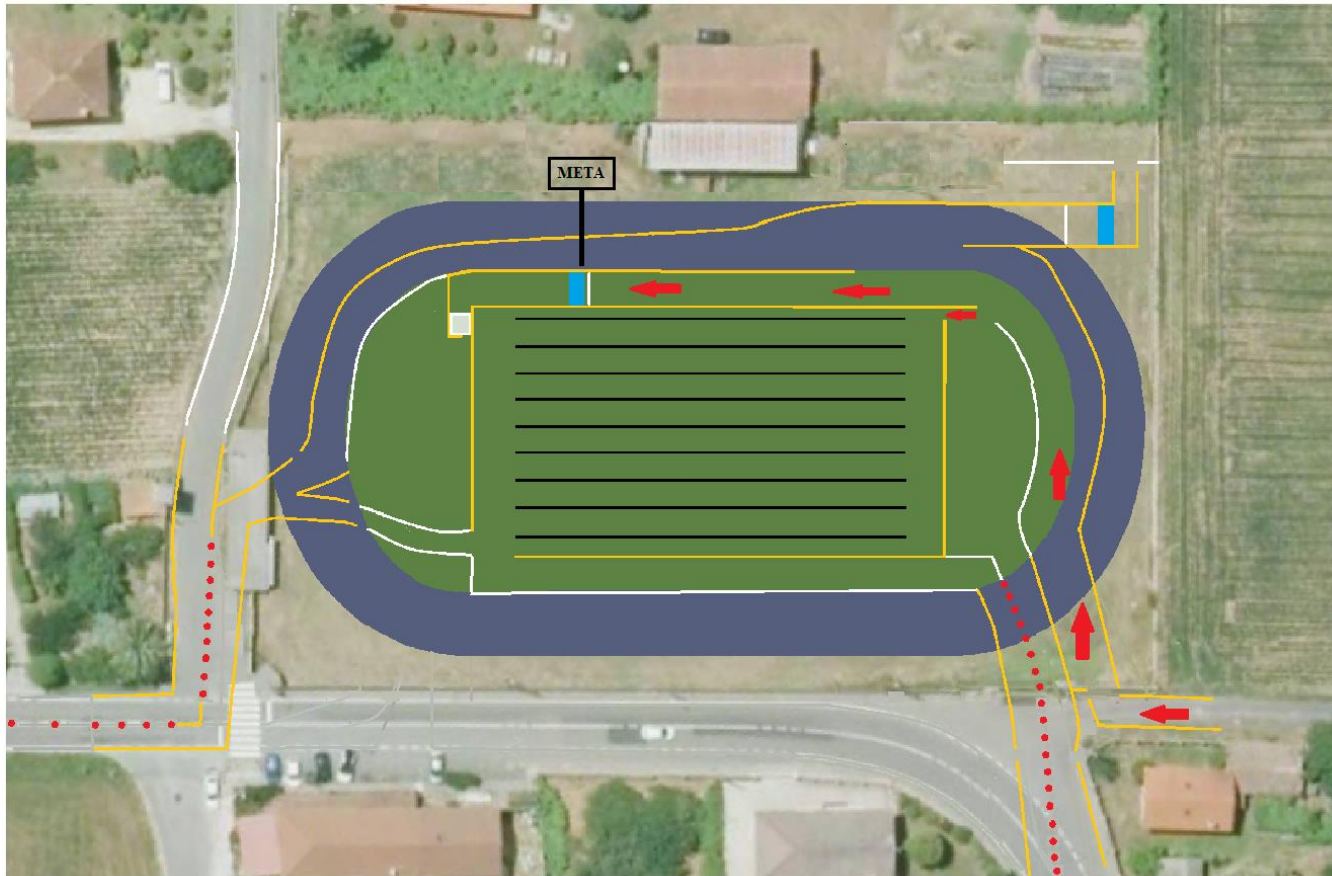

META

DUATLON MEDRA XEQUIPOS

META E POSTMETA

- Unha vez cruces a liña de meta non te deteñas, continúa ata a pos meta onde recibirás o avituallamento.
- Diríxete directamente á transición, recolle o teu material en canto cho permitan os oficiais e abandona a zona.

CRONOMETRAXE E CLASIFICACIÓNS

- A Cronometraxe da proba será electrónica.
 - Realizarase con chips que serán entregados xunto cos dorsais
(Entregar todos os chips do equipo xuntos)
- Unha clasificación provisional será publicada, para garantir os dereitos de reclamación apelación dos/as deportistas.
<https://fegatri.org/wp-content/uploads/2024/02/Procedemento-de-Reclamacion-Apelacion-probas-da-FEGATRI.pdf>
- As clasificacións oficiais publicaranse na web www.fegatri.org

PREMIOS-PROBAS CAMPIONATO GALEGO

Dúatlon Concello de Vedra por equipos 2024-Campionato galego de dúatlon contra o reloxo por equipos 2024

- 1º equipo masculino e feminino 200 € trofeo
- 2º equipo masculino e feminino 180 € trofeo
- 3º equipo masculino e feminino 160 € trofeo

Dúatlon Concello de Vedra Open

- 1º equipo masculino e feminino trofeo
- 2º equipo masculino e feminino trofeo
- 3º equipo masculino e feminino trofeo



As entregas de premios faranse inmediatamente rematada cada proba, no horario marcado e co protocolo establecido

*** (Normativa Covid- O/a Deportista ou club que non poida estar na entrega de premios deberá informar ao Xuíz Árbitro ao remate da proba ou seralle de aplicación o Art. 8.6 do Regulamento de competición FEGATRI.- Aquel deportista ou club que non estea presente na chamada ao podio será sancionado con 25 e 50 euros respectivamente e non poderá participar nas seguintes probas ata o seu abono*

PREVISIÓN METEOROLÓGICA

El tiempo el
Sábado
09.03.2024

00 h	 14°	Suroeste	29 km/h	0 l/m ²	
de 01 h a 07 h	 14°	Suroeste	32 km/h	0,1 l/m ²	
de 07 h a 13 h	 14°	Suroeste	47 km/h	3,1 l/m ²	
de 13 h a 19 h	 14°	Suroeste	50 km/h	8 l/m ²	

 Humedad:	83%	 Nubosidad:	100%
Temperatura de sensación*:	5°	 Nubes bajas:	27%
 Presión:	999,9 hPa	 Nubes medias:	95%
 Niebla:	No	 Nubes altas:	99%
 Punto de rocío:	11°		

de 19 h a 01 h	 15°	Suroeste	36 km/h	0 l/m ²	
-------------------	--	----------	---------	--------------------	---

!! BOA SORTE !!

