



ORGANIZA:



DEPUTACIÓN PROVINCIAL DE OURENSE

FEGATRIB



DEPORTE GALEGO



Ata os topos

COLABORAN:



Concello de Castro de Miño



REUNIÓN TÉCNICA

II COPA DIPUTACIÓN DE OURENSE DE ACUATLÓN - ACUATLÓN CASTRELO DO MIÑO

CASTRELO DO MIÑO

21 DE SETEMBRO 2024

LOCALIZACIÓN E SERVIZOS



ACCESO A ZONA DE COMPETICIÓN

- Só poden acceder ás áreas de competición as persoas acreditadas:
 - * Deportistas inscritos/as
 - * Persoal técnico acreditado
 - * Organización
 - * Oficiais

PRESENTACIONES E CIRCUITOS

- **Persoas clave:**

Director de Carreira: José Manuel Fernández

Delegado Técnico: Ángel Prado Alonso

Xuíz Árbitro: Laura Novo Varela

- **Xurado de Competición**

Delegado Técnico: Ángel Prado

Federación Galega: Juan Carlos Ageitos

Representante Clubs: Manuel Rosales (Club Deportivo Pinarium)

PRESENTACIÓNS E CIRCUÍTOS

CATEGORIA	NATACIÓN	CARREIRA A PÉ
ABSOLUTA / VET / XUN / XUV	750 m (1 volta)	5000 m (4 voltas)
CADETE	400 m (1 volta)	2500 m (2 voltas)
INFANTÍL	400 m (1 volta)	1300 m (2 voltas)
ALEVÍN	200 m (1 volta)	1300 m (2 voltas)
BENXAMÍN	200 m (1 volta)	650 m (1 volta)

HORARIOS DE SAIDAS

- 15:30 Apertura recollida de dorsais ata 15´ antes de cada saida
- 16:45 Saida Absoluta/Xunior/Xuvenil/Veterán Masculina
- 16:50 Saida Absoluta/Xunior/Xuvenil/Veterán Femenina
- 17:30 Saida Cadete Masculina
- 17:35 Saída Cadete Femenina
- 18:00 Saída Infantil Masculina
- 18:05 Saída Infantil Femenina
- 18:30 Saída Alevín Masculina
- 18:35 Saída Alevín Femenina
- 19:00 Saída Benxamín Masculina
- 19:05 Saída Benxamín Femenina
- 19:30 Entrega de trofeos (hora aproximada)

CONTROL DE MATERIAL

- O control de material abrírase as 16:15 horas e permanecerá aberto ata 15 minutos antes da saída de cada proba
- Para acceder ao Control de material é imprescindible:
 - Documento de Identidade ou Licenza federativa.
 - Gorro.
 - Dorsal de corpo.
 - Chip.

*****(O dorsal é obrigatorio no segmento de carreira a pé. Visible e colocado cara adiante)***
- Dentro da transición:
 - Só se pode deixar material para competir na transición
 - Calquera marca ou material que non sexa de competición será retirado polos /as oficiais.

PROCEDIMENTOS PREVIOS Á SAÍDA

- **Dez minutos** antes do comezo da saída, os/as deportistas colocaranse na zona de cámara de chamadas.
- A saída será dende a auga e a liña de saída virá marcada polo pantalán e unha piragua.
- O Delegado Técnico indicará “aos seus postos” e procederase á saída cando soe a bocina.

REGULAMENTO

NATACIÓN

- O uso do neopreno dependerá da temperatura da auga medida 1 hora antes da saída. Art. 4,2 do [regulamento de competición](#)
- O neopreno de ter que utilizarse deberá cubrir o peito de xeito obrigatorio.
- Penalizaranse comportamentos antideportivos.

TRANSICIÓN

- Rematada a natación debes dirixirte á túa posición e depositar o gorro e as gafas na cesta habilitada.
- Colocarás o dorsal cara adiante antes de saír da transición e iniciar a carreira a pé.
- Os benxamíns poden correr co gorro posto

ZONA DE SAÍDA /TRANSICIÓN / META

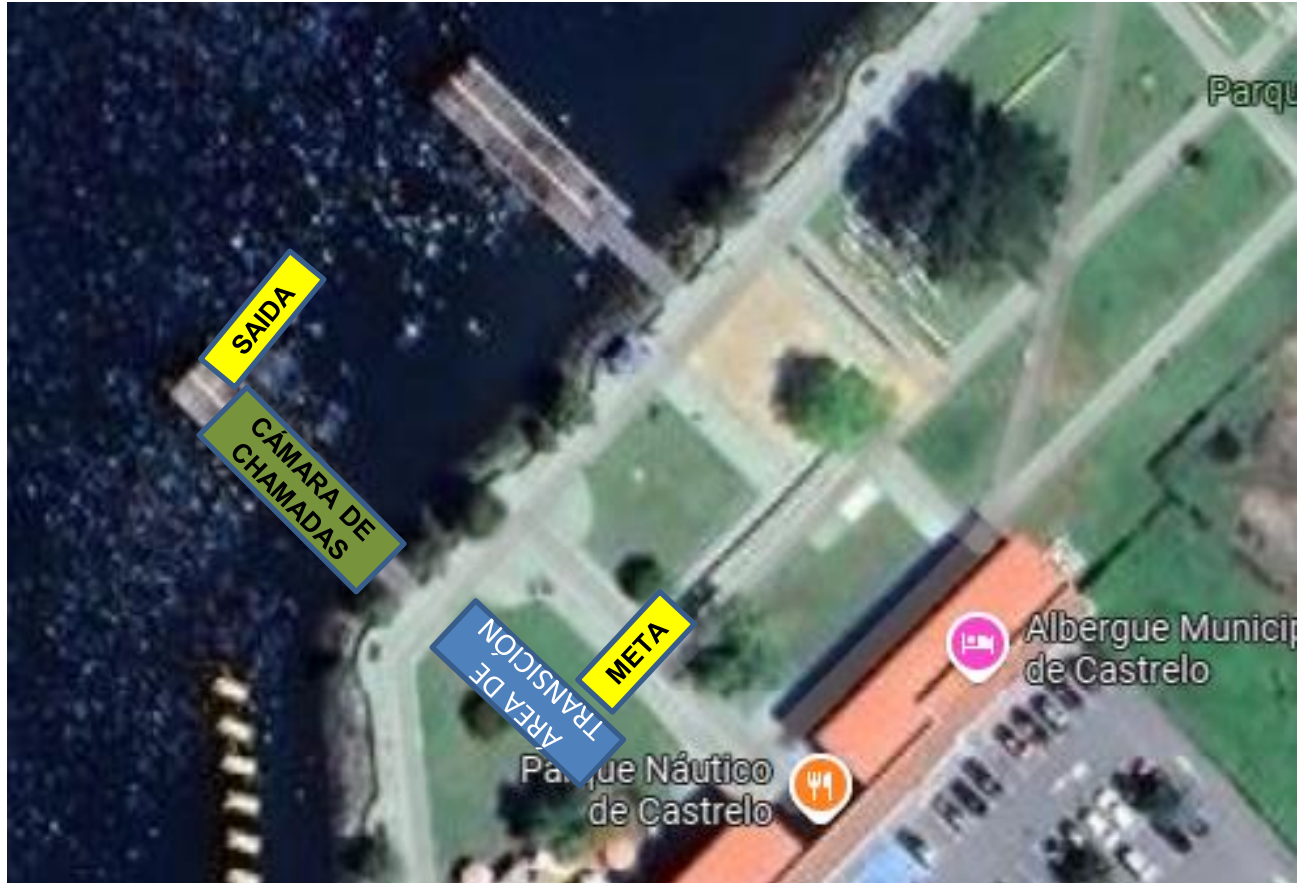

PERCORRIDOS - 1º SECTOR – NATACIÓN BENXAMÍN E ALEVÍN 200 M (1 VOLTA)



PERCORRIDOS - 1º SECTOR – NATACIÓN INFANTIL E CADETE 400 M (1 VOLTA)



PERCORRIDOS - 1º SECTOR – NATACIÓN ABSOLUTA, XUN, XUV E VET 750 M (1 VOLTA)



TRANSICIÓN

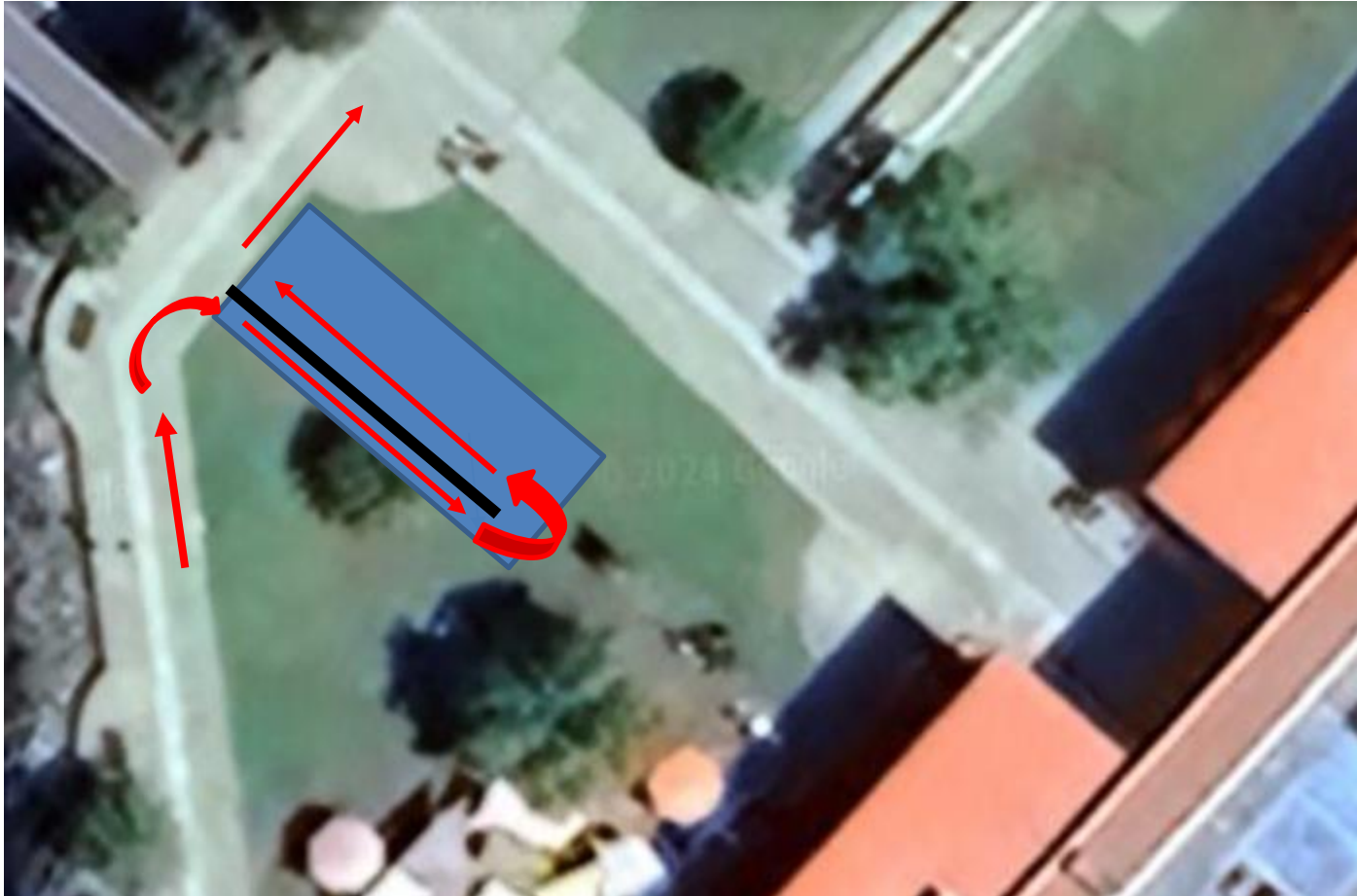

TRANSICIÓN

NATACIÓN - CARREIRA

- Unha vez rematada a natación, irás polo tramo de enlace ata chegar ó pasillo de compensación. Sigue o pasillo e xira ó final para entrar na área de transición.
- Continua ata o lugar asignado co teu dorsal.
- Deixa todo o material utilizado no teu espacio asignado.
- Coloca o dorsal cara adiante (**dorsal obrigatorio en carreira a pé**).
- Segue sempre de fronte ata o final da transición; nunca voltees cara atrás, xa que podes tropezar con outros deportistas que estarán chegando.
- Diríxete á saída da transición e xira á dereita para comezar a carreira a pé, completala e chegar á meta.

PERCORRIDOS - 2º SECTOR – CARREIRA A PÉ BENXAMÍN 650 M – 1 VOLTA



Transición

Meta

PERCORRIDOS - 2º SECTOR – CARREIRA A PÉ ALEVÍN/INFANTIL 650 M – 2 VOLTAS



Transición

Meta

PERCORRIDOS - 2º SECTOR – CARREIRA A PÉ CADETE 1250 M – 2 VOLTAS



Transición

Meta

PERCORRIDOS - 2º SECTOR – CARREIRA A PÉ ABSOLUTA 1250 M – 4 VOLTAS



Transición

Meta

META E POSTMETA

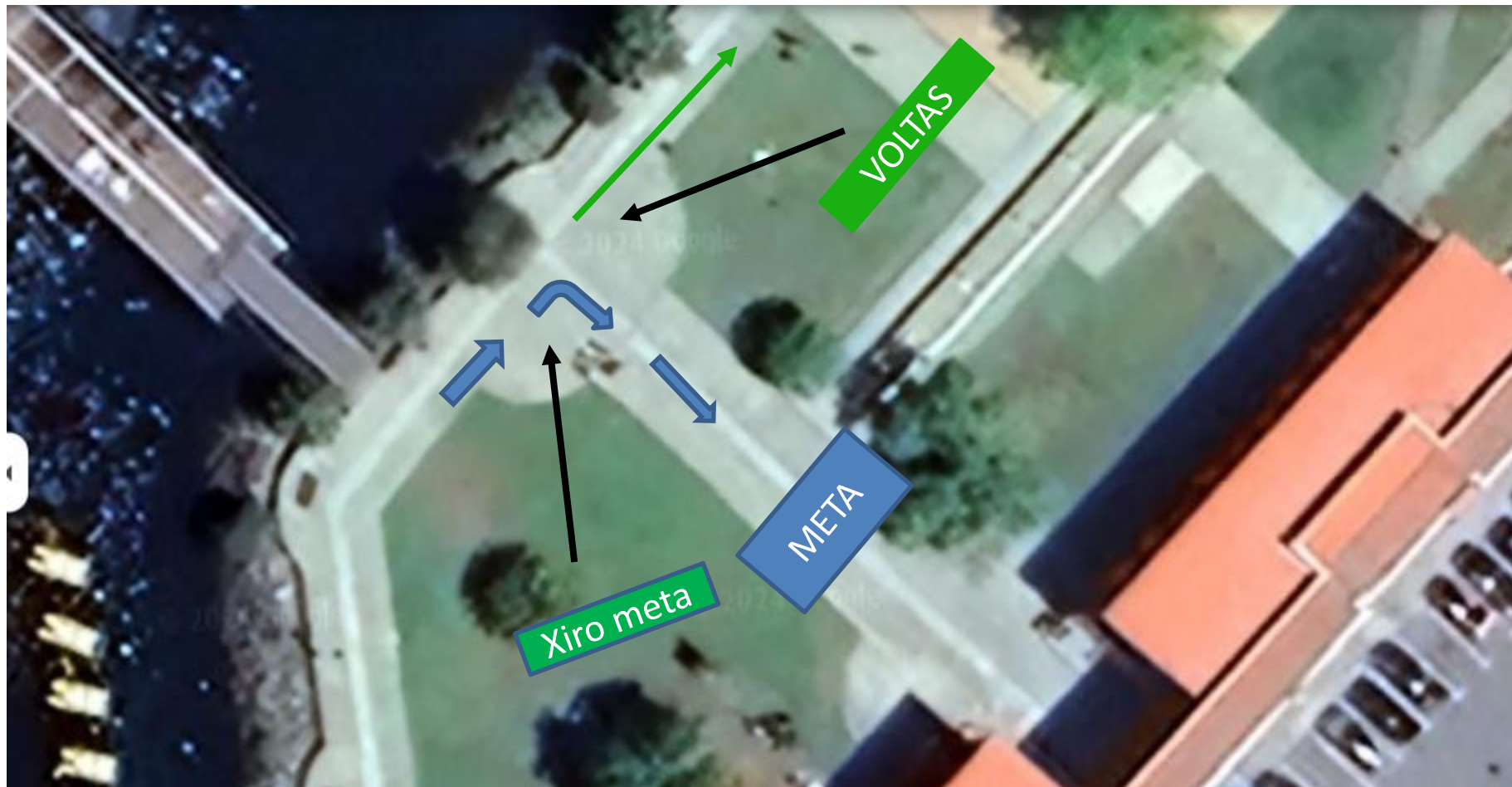

REGULAMENTO CARREIRA A PÉ

- O dorsal debe ir colocado cara adiante
- Non está permitido levar o peito descuberto. Se levas cremallera diante esta debe ir pechada
- Non está permitido recibir axuda externa, nin correr acompañado de persoas fóra da carreira
- Non se permite entrar á meta acompañado

META E POSTMETA

- Na túa derradeira volta, xira á dereita despois do punto de xiro para poder entrar no corredor de meta.
- Unha vez cruces a liña de meta non te deteñas; continúa ata a postmeta onde recibirás o avituallamento.
- Diríxete directamente á transición, recolle o teu material e abandona a zona.

CRONOMETRAXE E CLASIFICACIÓN

- A **cronometraxe** da proba será electrónica. Realizarase con chip, que se entregará no rexistro e terá que ser devolto unha vez conclúa a proba
- Unha clasificación provisional será publicada no taboleiro de anuncios, para garantir os dereitos de reclamación apelación dos/as deportistas.

<https://fegatri.org/wp-content/uploads/2021/05/Procedemento-de-Reclamacion-Apelacion-probas-da-FEGATRI.pdf>

- As clasificacións oficiais publicaranse na web www.fegatri.org

PREMIOS

Entregaranse medallas ás 3 primeiras persoas clasificadas (masculinas e femininas) nas categorías benxamín, alevín, infantil, cadete, xuvenil, junior, absoluta e veterán.

Premio en material deportivo para os 3 primeiros clasificados na distancia absoluta, sendo o importe de 100, 75 e 25 euros respectivamente e en ambos xéneros.



!! BOA SORTE !!



Fronte á violencia de xénero
só cabe unha resposta.
Sen ningún xénero de dúbida.